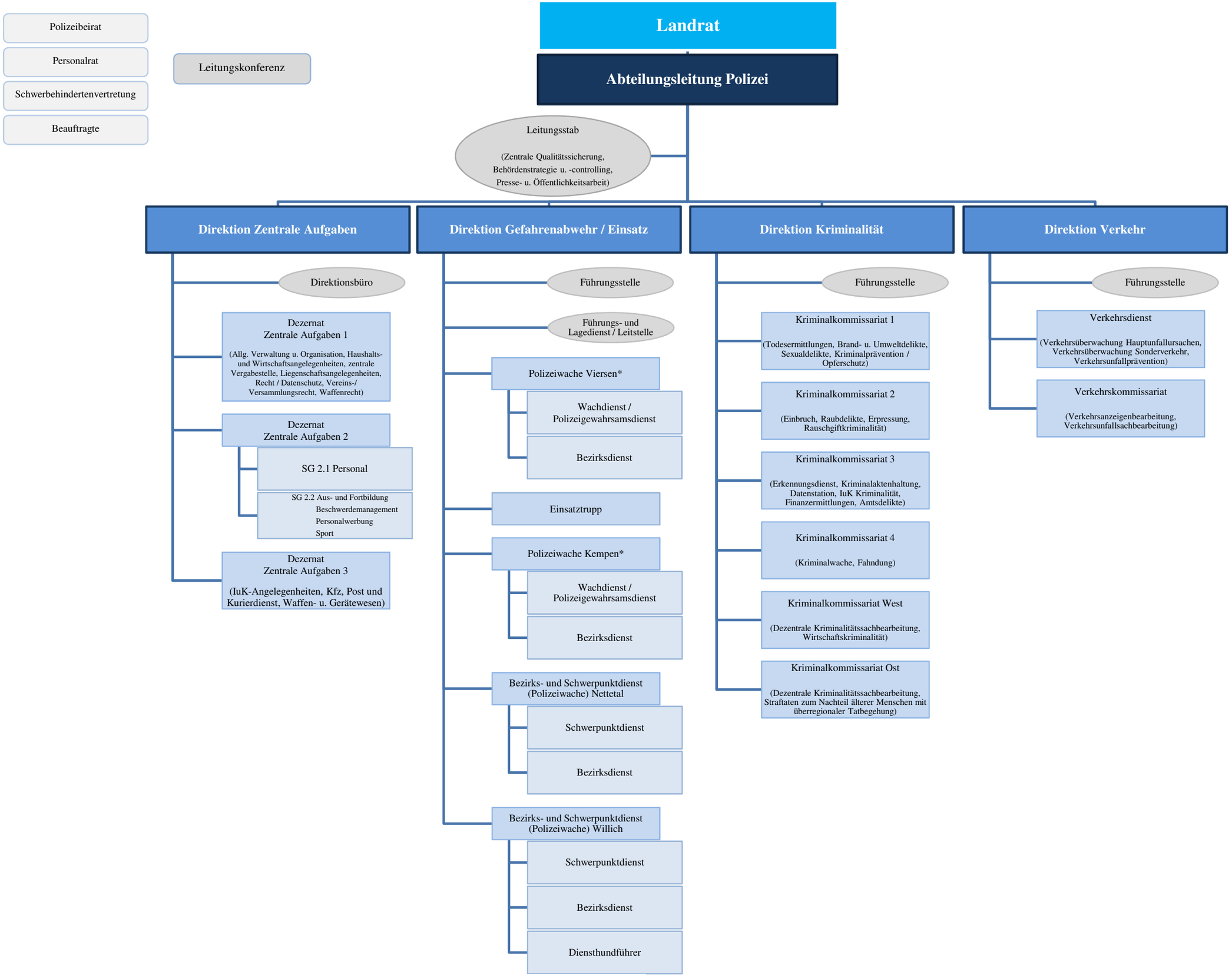

*Durchgehend besetzt

Az.: 58.08.01. Stand: 28.04.2022